ГЕНЕРАЛЬНЫЙ ПЛАН
СМОЛЬНЕНСКОГО СЕЛЬСКОГО ПОСЕЛЕНИЯ
ИЧАЛКОВСКОГО МУНИЦИПАЛЬНОГО РАЙОНА РМ

КАРТА ГРАНИЦ НАСЕЛЕННЫХ ПУНКТОВ

М 1:25000

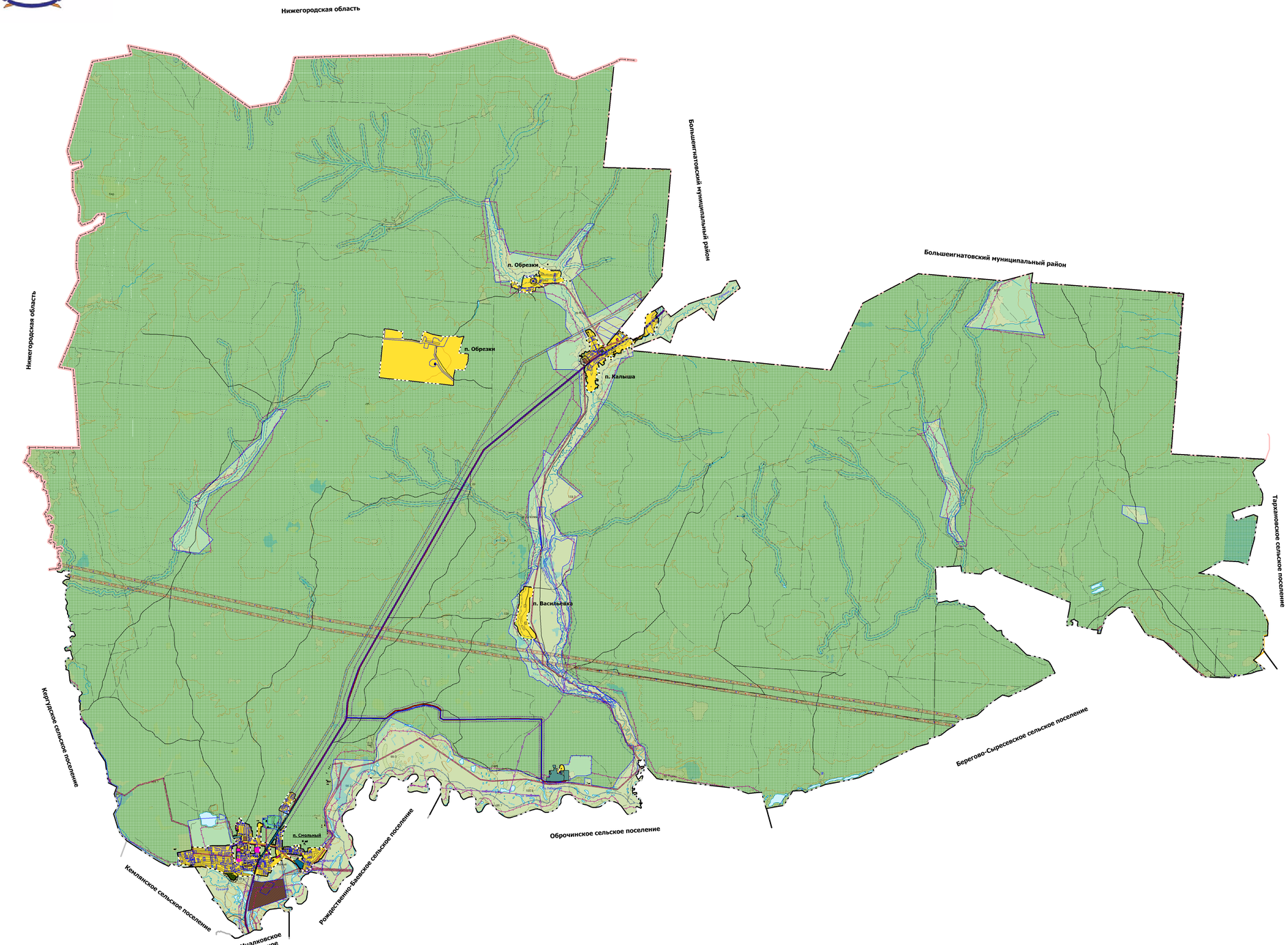

Условные обозначения

СУЩ. ПЛАН. РЕКОНСТР. ЛИКВИД.

Границы

- граница Республики Мордовия
- граница муниципального района
- граница сельского поселения
- граница населенных пунктов
- границы земельных участков

Населенные пункты

- административный центр поселения

п. Смольный

Зоны и объекты с особыми условиями использования территории

- санитарно-защитная зона
- придорожная полоса
- охранная зона инженерных коммуникаций
- первый пояс зоны санитарной охраны источника водоснабжения
- водоохранная зона
- охранная зона ООПТ

Транспортная инфраструктура

автомобильные дороги

- автомобильные дороги регионального или межмуниципального значения
- автомобильные дороги местного значения

Инженерная инфраструктура

- линии электропередачи 500 кВ
- линии электропередачи 110 кВ
- линии электропередачи 10 кВ
- газопровод распределительный высокого давления
- подстанция 35 кВ
- водонапорная башня
- трансформаторная подстанция
- ГРПШ

Функциональные зоны

- зона застройки индивидуальными жилыми домами
- общественно-деловые зоны
- производственная зона
- зона инженерной инфраструктуры
- зона транспортной инфраструктуры
- зона сельскохозяйственных угодий
- зоны рекреационного назначения
- зона кладбищ
- иные зоны

Поверхностные водные объекты

- водоем
- водоток

Леса

- леса защитные

Особо охраняемые природные территории

- национальный парк "Смольный"

Изм.	Кол.	Лист	№ док.	Подпись	Дата

Заказчик: Администрация Смольненского сельского поселения Ичалковского муниципального района РМ

ГЕНЕРАЛЬНЫЙ ПЛАН СМОЛЬНЕНСКОГО СЕЛЬСКОГО ПОСЕЛЕНИЯ ИЧАЛКОВСКОГО МУНИЦИПАЛЬНОГО РАЙОНА РМ

КАРТА ГРАНИЦ НАСЕЛЕННЫХ ПУНКТОВ М 1:25000

Стадия	Лист	Листов
ГП	3	

ИНСТИТУТ ПРОЕКТИРОВАНИЯ ГОРОДСКОГО ХОЗЯЙСТВА Гипрозем С

Согласовано

Взам. инв. №

Подп. и дата

Инв. № подл.